Vacature bij Steboma

Strategic Program Manager

STEBOMA
VENTILATIETECHNIEK



TOP OF MINDS
Executive Search

Na jaren van stevige groei legt Steboma de lat opnieuw hoog. Met aandeelhouder Waterland werkt het bedrijf aan een strategische agenda die de hele organisatie raakt. De kennis is in huis, de plannen liggen er. Als rechterhand van CEO en CFO vertaalt de Strategic Program Manager het strategisch plan samen met het directieteam naar concrete projecten.

Kandidaatprofiel

- Vanaf 5 jaar ervaring in consulting of programmamanagement
- Track record in het implementeren van plannen binnen een organisatie
- Aansturing van cross-functionele programma's op voortgang en toegevoegde waarde
- Overtuigende stakeholdermanager, van directie tot werkvloer
- Affiniteit met industrie of bouw

Beverwijk



Over Steboma

Als marktleider in ventilatietechniek draagt Steboma met een breed scala aan producten en diensten bij aan gezondere en comfortabele woonomgevingen in heel Nederland. Het bedrijf staat voor kwaliteit, betrouwbaarheid en continuïteit. Ook duurzaamheid weegt zwaar: er wordt gewerkt met materialen en technologieën die lang meegaan en efficiënt presteren.

Steboma werd in 1984 opgericht in Beverwijk. Inmiddels werken er zo'n tweehonderd medewerkers vanuit meerdere locaties in Nederland. Sinds private-equity-investeerder Waterland in 2022 als aandeelhouder toetrad, gaat de groei in rap tempo door, organisch en via diverse overnames.

De organisatiecultuur is nuchter en hands-on. Verantwoordelijkheden liggen laag in de organisatie en de lijnen zijn kort met de directie, waardoor beslissingen snel worden genomen. Gezamenlijk voelen alle medewerkers zich verantwoordelijk voor de reputatie van het bedrijf. Wat aan een opdrachtgever beloofd is, wordt altijd nagekomen.











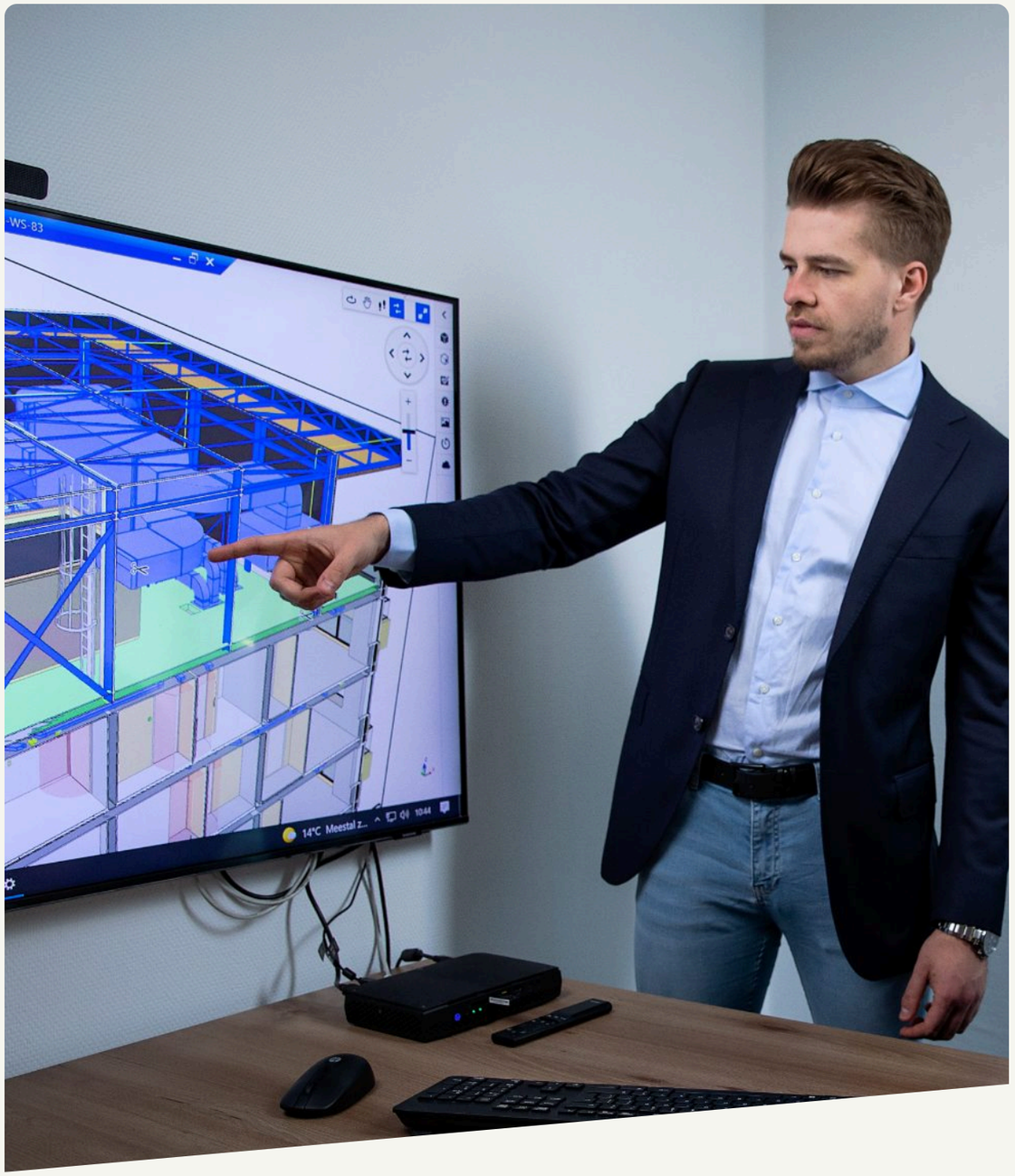

Vacature

Strategic Program Manager

Hoe Steboma verder wil groeien, is in grote lijnen uitgestippeld. Het aantal vestigingen wordt uitgebreid, organisch of via overnames. Momenteel wordt er een centraal magazijn ingericht en samen met het directieteam krijgt de uitrol van het strategische plan verdere invulling. Daarnaast verkent Steboma waar digitalisering, automatisering en AI de meeste waarde toe kunnen voegen. Op langere termijn staat ook internationalisering op de kaart. Een agenda van dit formaat verdient een eigen aanjager die alle initiatieven samenbrengt in één roadmap: de Strategic Program Manager.

Een deel van de projecten ligt bij eigenaren in de organisatie. De Strategic Program Manager scherpt de prioriteiten aan, stuurt op resultaat en rapporteert wekelijks over de stand van zaken. Andere projecten pakt de Strategic Program Manager zelf op, van research en analyse tot en met implementatie. Dat eigen werk beslaat minstens de helft van de tijd en leunt op de expertise van collega's door het hele bedrijf.

Overnames zijn een vast onderdeel van de groeistrategie, vooral in service en onderhoud. Samen met de divisiedirecteur pakt de Strategic Program Manager de operationele integratie op, en zorgt dat de overgenomen bedrijven worden samengevoegd tot één organisatie. Over dit soort overname- en integratietrajecten praat de Strategic Program Manager mee in het managementteam. De rapportagelijn van de rol loopt rechtstreeks naar de CEO en de CFO.

De ideale kandidaat is een nuchtere doener die zich snel nieuwe onderwerpen eigen maakt en vanuit de inhoud overtuigt. Een technische of bedrijfskundige achtergrond helpt om snel mee te kunnen praten over de techniek achter het werk. Voor een consultant die de overstap van advies naar uitvoering wil maken, biedt deze rol directe invloed bij een PE-backed marktleider, inclusief de mogelijkheid om te participeren en een helder perspectief: haar/zijn voorganger groeide vanuit deze rol door naar de leiding van een divisie.

> *Een plan is pas af als het op de werkvloer draait. Daarvoor hebben we een Strategic Program Manager nodig die zelf de mouwen opstroopt en tegelijkertijd de hele organisatie meekrijgt.*
>
> - Marco Koster, CEO

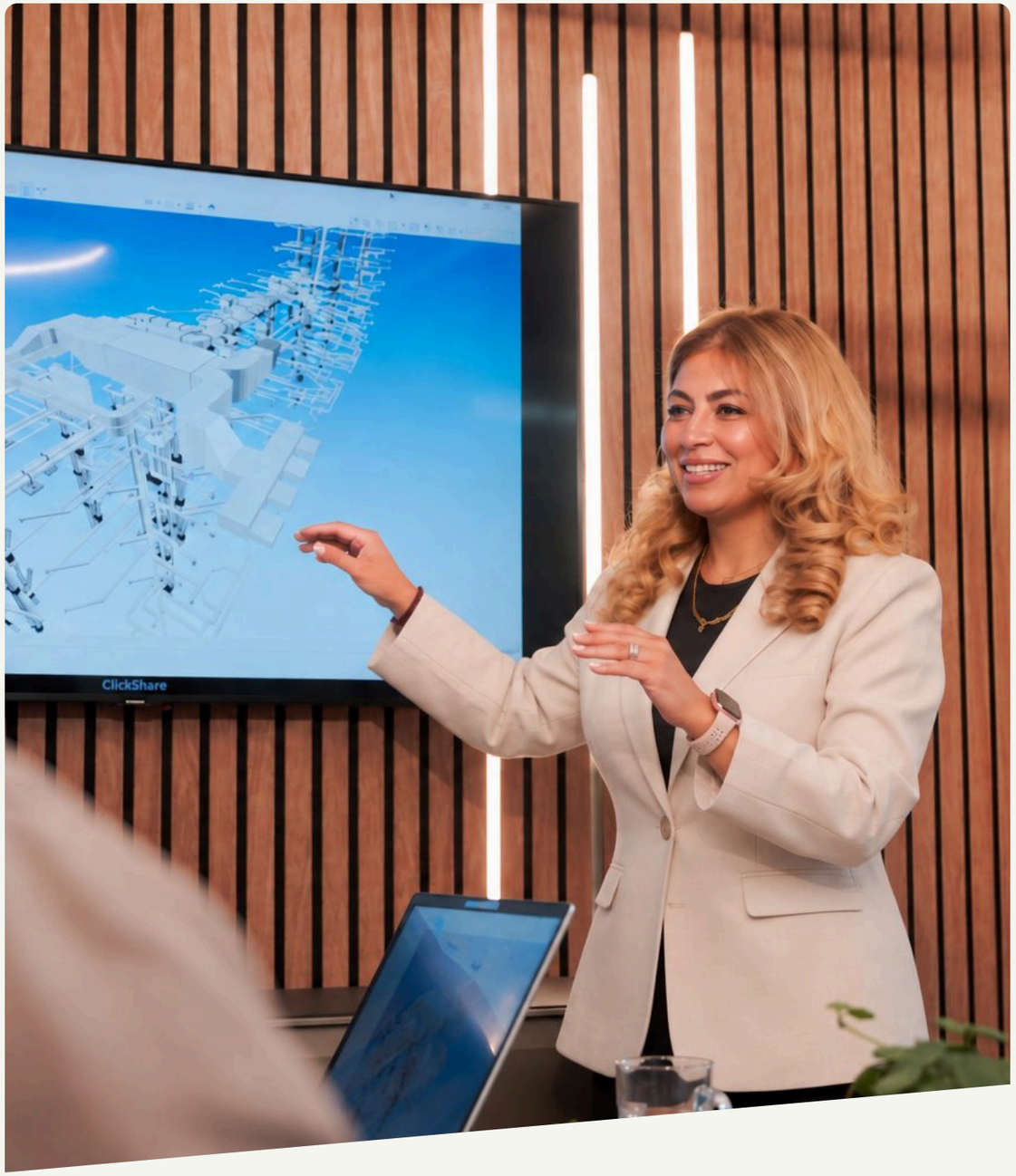



Interesse?

Steboma werkt voor de invulling van deze vacature samen met Top of Minds. Neem contact op met Stephanie Stuit via Stephanie.stuit@topofminds.com of Isabella van Tetering via isabellavantetering@topofminds.com om te laten weten dat je interesse hebt.





TOP OF MINDS
Executive Search